MINISTÉRIO DO DESENVOLVIMENTO REGIONAL
COMPANHIA DE DESENVOLVIMENTO DOS VALES DO SÃO FRANCISCO E DO PARNAÍBA

MUNICÍPIOS NA BACIA HIDROGRÁFICA DO RIO PARDO - ÁREA DE ATUAÇÃO DA CODEVASF

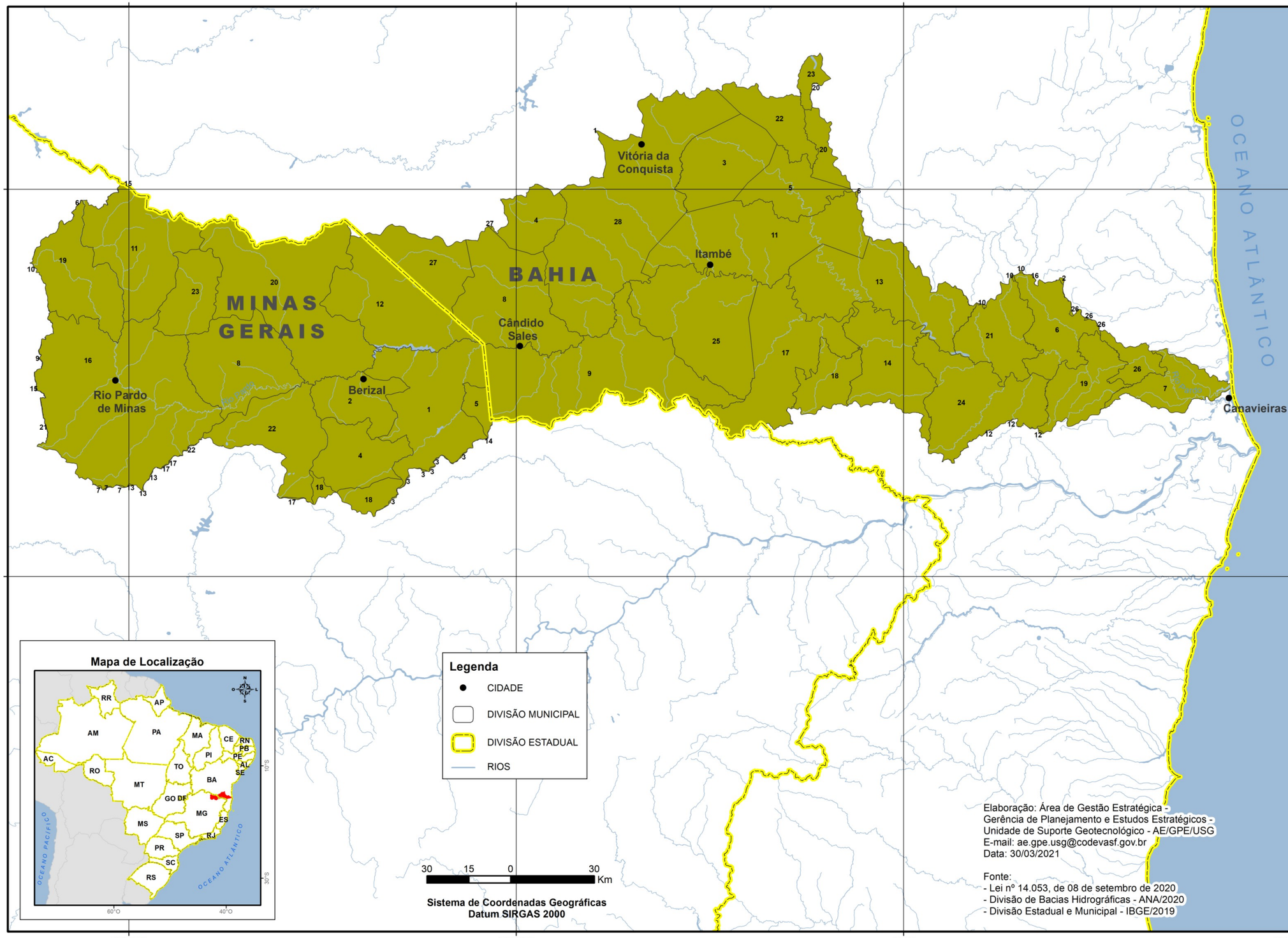

#	UF	MUNICÍPIO	PARCIAL/INTEGRAL NA ÁREA DE ATUAÇÃO DA CODEVASF
1	BA	ANAGÉ	INTEGRAL
2	BA	ARATACA	INTEGRAL
3	BA	BARRA DO CHOÇA	INTEGRAL
4	BA	BELO CAMPO	INTEGRAL
5	BA	CAATIBA	INTEGRAL
6	BA	CAMACAN	INTEGRAL
7	BA	CANAVIEIRAS	INTEGRAL
8	BA	CÂNDIDO SALES	INTEGRAL
9	BA	ENCRUZILHADA	INTEGRAL
10	BA	ITAJU DO COLÔNIA	INTEGRAL
11	BA	ITAMBÉ	INTEGRAL
12	BA	ITAPEBI	INTEGRAL
13	BA	ITAPETINGA	INTEGRAL
14	BA	ITARANTIM	INTEGRAL
15	BA	JACARACI	INTEGRAL
16	BA	JUSSARI	INTEGRAL
17	BA	MACARANI	INTEGRAL
18	BA	MAIQUINIQUE	INTEGRAL
19	BA	MASCOTE	INTEGRAL
20	BA	NOVA CANAÃ	INTEGRAL
21	BA	PAU BRASIL	INTEGRAL
22	BA	PLANALTO	INTEGRAL
23	BA	POÇÕES	INTEGRAL
24	BA	POTIRAGUÁ	INTEGRAL
25	BA	RIBEIRÃO DO LARGO	INTEGRAL
26	BA	SANTA LUZIA	INTEGRAL
27	BA	TREMEDAL	INTEGRAL
28	BA	VITÓRIA DA CONQUISTA	INTEGRAL
1	MG	ÁGUAS VERMELHAS	INTEGRAL
2	MG	BERIZAL	INTEGRAL
3	MG	CACHOEIRA DE PAJEÚ	INTEGRAL
4	MG	CURRAL DE DENTRO	INTEGRAL
5	MG	DIVISA ALEGRE	INTEGRAL
6	MG	ESPINOSA	INTEGRAL
7	MG	FRUTA DE LEITE	INTEGRAL
8	MG	INDAIABIRA	INTEGRAL
9	MG	MATO VERDE	INTEGRAL
10	MG	MONTE AZUL	INTEGRAL
11	MG	MONTEZUMA	INTEGRAL
12	MG	NINHEIRA	INTEGRAL
13	MG	NOVORIZONTE	INTEGRAL
14	MG	PEDRA AZUL	INTEGRAL
15	MG	PORTEIRINHA	INTEGRAL
16	MG	RIO PARDO DE MINAS	INTEGRAL
17	MG	SALINAS	INTEGRAL
18	MG	SANTA CRUZ DE SALINAS	INTEGRAL
19	MG	SANTO ANTÔNIO DO RETIRO	INTEGRAL
20	MG	SÃO JOÃO DO PARAÍSO	INTEGRAL
21	MG	SERRANÓPOLIS DE MINAS	INTEGRAL
22	MG	TAIOBEIRAS	INTEGRAL
23	MG	VARGEM GRANDE DO RIO PARDO	INTEGRAL