

# COMITÊS DE BACIAS HIDROGRÁFICAS DO RIO SÃO FRANCISCO (CBHSF) NO ESTADO DA BAHIA ÁREA DE ATUAÇÃO DA CODEVASF

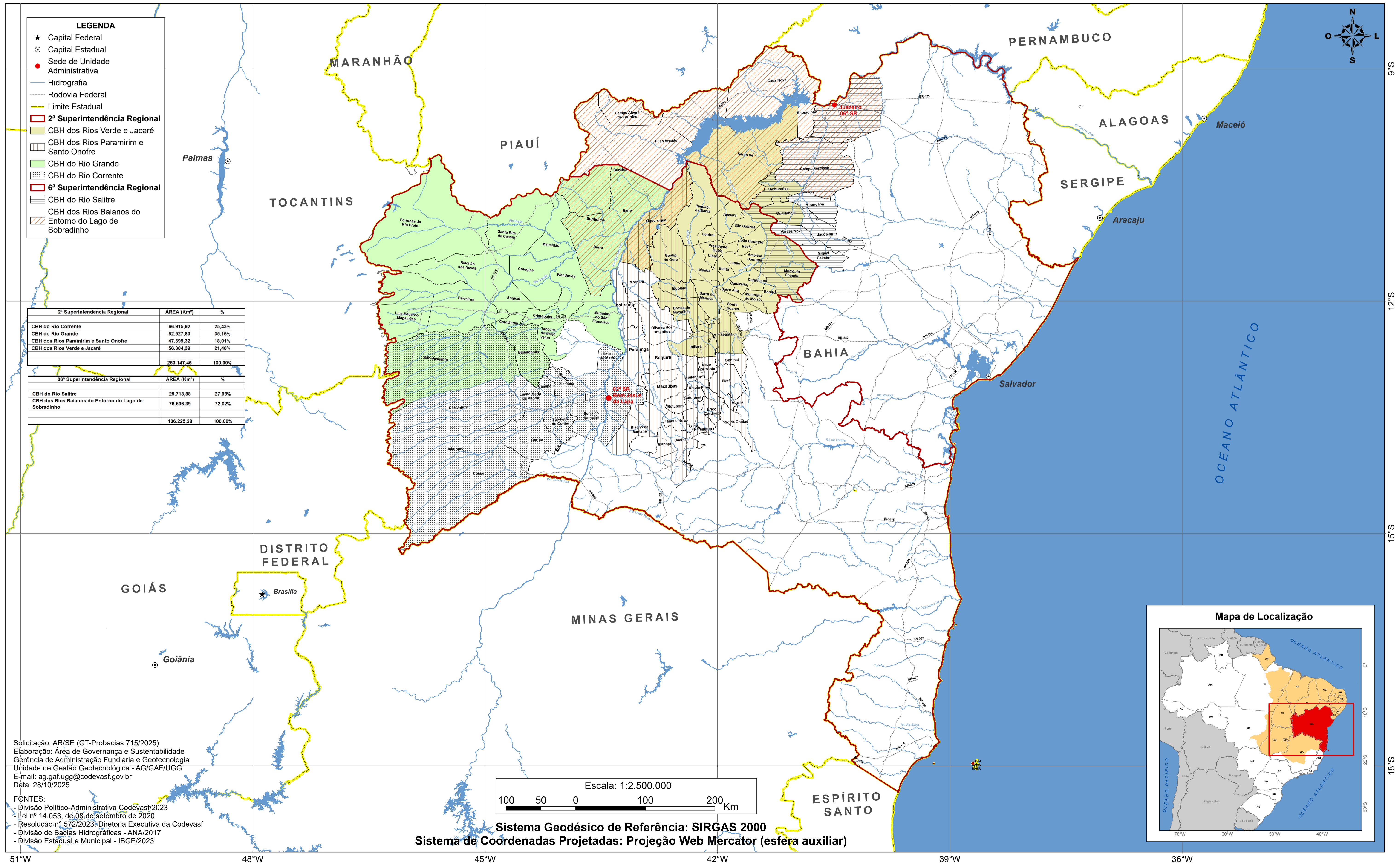

**LEGENDA**

- ★ Capital Federal
- ⊙ Capital Estadual
- Sede de Unidade Administrativa
- Hidrografia
- Rodovia Federal
- Limite Estadual
- ▭ 2ª Superintendência Regional
- ▭ CBH dos Rios Verde e Jacaré
- ▭ CBH dos Rios Paramirim e Santo Onofre
- ▭ CBH do Rio Grande
- ▭ CBH do Rio Corrente
- ▭ 6ª Superintendência Regional
- ▭ CBH do Rio Salitre
- ▭ CBH dos Rios Baianos do Entorno do Lago de Sobradinho

2ª Superintendência Regional	ÁREA (Km²)	%
CBH do Rio Corrente	66.915,92	25,43%
CBH do Rio Grande	92.527,83	35,16%
CBH dos Rios Paramirim e Santo Onofre	47.399,32	18,01%
CBH dos Rios Verde e Jacaré	56.304,39	21,40%
<b>Total</b>	<b>263.147,46</b>	<b>100,00%</b>

6ª Superintendência Regional	ÁREA (Km²)	%
CBH do Rio Salitre	29.718,88	27,98%
CBH dos Rios Baianos do Entorno do Lago de Sobradinho	76.506,39	72,02%
<b>Total</b>	<b>106.225,28</b>	<b>100,00%</b>

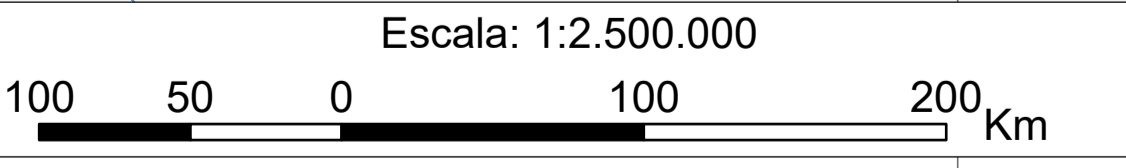

Sistema Geodésico de Referência: SIRGAS 2000  
Sistema de Coordenadas Projetadas: Projeção Web Mercator (esfera auxiliar)

Solicitação: AR/SE (GT-Probacias 715/2025)  
Elaboração: Área de Governança e Sustentabilidade  
Gerência de Administração Fundiária e Geotecnologia  
Unidade de Gestão Geotecnológica - AG/GAF/UGG  
E-mail: ag.gaf.ugg@codevasf.gov.br  
Data: 28/10/2025

FONTES:  
- Divisão Político-Administrativa Codevasf/2023  
- Lei nº 14.053, de 08 de Setembro de 2020  
- Resolução nº 572/2023, Diretoria Executiva da Codevasf  
- Divisão de Bacias Hidrográficas - ANA/2017  
- Divisão Estadual e Municipal - IBGE/2023

