

COMITÊS DE BACIAS HIDROGRÁFICAS DO RIO SÃO FRANCISCO (CBHSF) NO ESTADO DE ALAGOAS ÁREA DE ATUAÇÃO DA CODEVASF

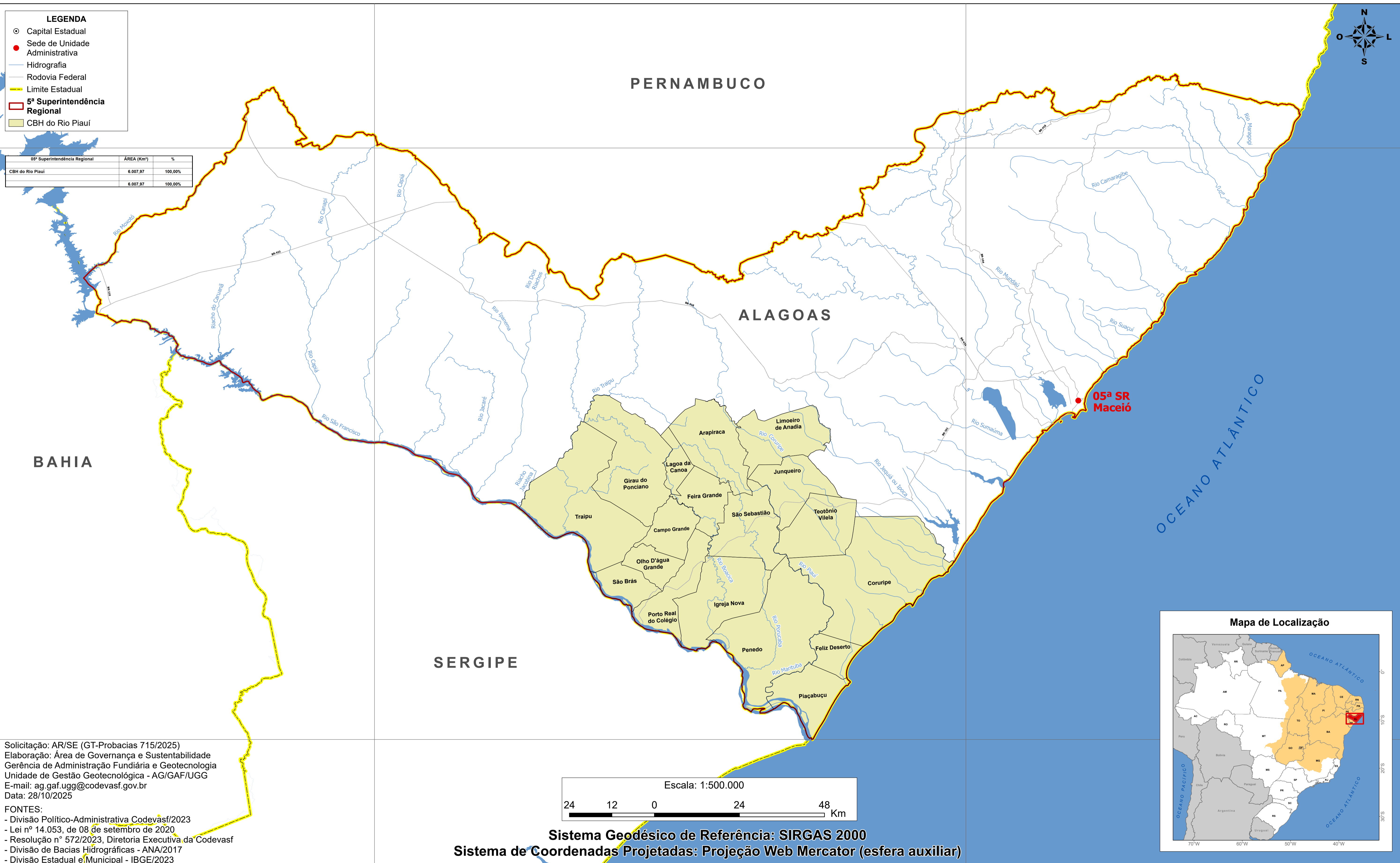

LEGENDA

- Capital Estadual
- Sede de Unidade Administrativa
- Hidrografia
- Rodovia Federal
- Limite Estadual
- ▭ 5ª Superintendência Regional
- ▭ CBH do Rio Piauí

5ª Superintendência Regional	ÁREA (Km²)	%
CBH do Rio Piauí	6.007,97	100,00%
	6.007,97	100,00%

Solicitação: AR/SE (GT-Probacias 715/2025)
 Elaboração: Área de Governança e Sustentabilidade
 Gerência de Administração Fundiária e Geotecnologia
 Unidade de Gestão Geotecnológica - AG/GAF/UGG
 E-mail: ag.gaf.ugg@codevasf.gov.br
 Data: 28/10/2025

FONTES:
 - Divisão Político-Administrativa Codevasf/2023
 - Lei nº 14.053, de 08 de setembro de 2020
 - Resolução nº 572/2023, Diretoria Executiva da Codevasf
 - Divisão de Bacias Hidrográficas - ANA/2017
 - Divisão Estadual e Municipal - IBGE/2023

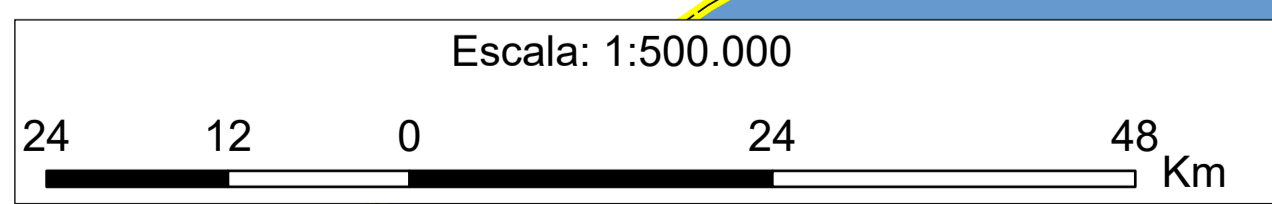

Sistema Geodésico de Referência: SIRGAS 2000
 Sistema de Coordenadas Projetadas: Projeção Web Mercator (esfera auxiliar)

