

AMAZÔNIA LEGAL E ÁREAS SUSCETÍVEIS À DESERTIFICAÇÃO
ÁREA DE ATUAÇÃO DA CODEVASF - UNIDADES FEDERATIVAS

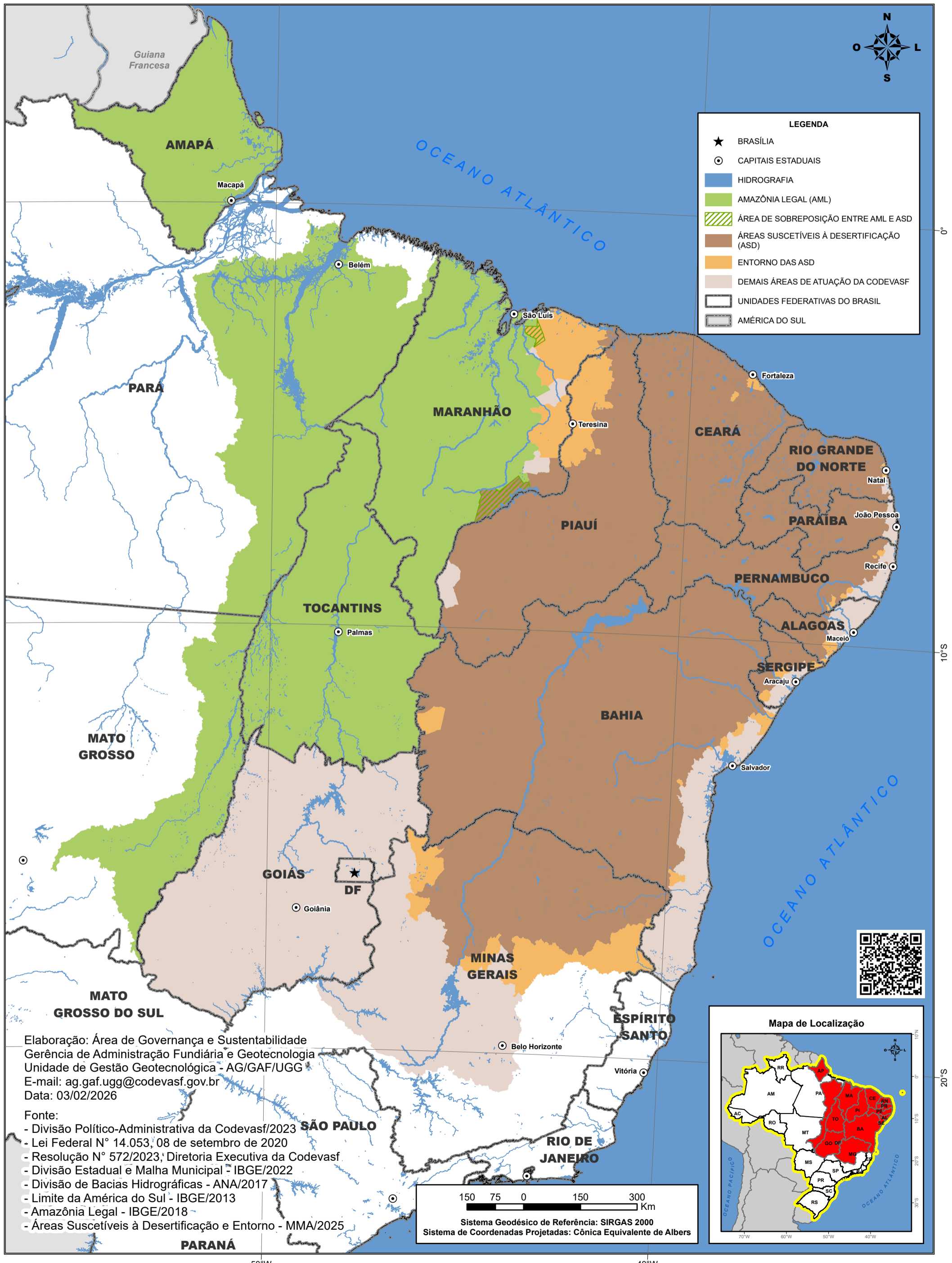

AMAZÔNIA LEGAL E ÁREAS SUSCETÍVEIS À DESERTIFICAÇÃO

ÁREA DE ATUAÇÃO DA CODEVASF - UNIDADES FEDERATIVAS

ÁREAS SUSCETÍVEIS À DESERTIFICAÇÃO

PROPORÇÃO DE ÁREAS SUSCETÍVEIS À DESERTIFICAÇÃO (ASD) NAS UNIDADES FEDERATIVAS (UF) EM RELAÇÃO ÀS ASD TOTAL ONDE ATUA A CODEVASF

UF	ÁREA ASD (Km ²)	ÁREA ASD (%)
ALAGOAS	16.031,14	1,27
BAHIA	489.943,45	38,95
CEARÁ	147.402,54	11,72
MARANHÃO	16.008,66	1,27
MINAS GERAIS	157.647,26	12,53
PARAÍBA	53.430,30	4,25
PERNAMBUCO	89.238,26	7,09
PIAUI	222.849,56	17,72
RIO GRANDE DO NORTE	51.337,99	4,08
SERGIPE	13.988,23	1,11
TOTAL	1.257.877,40	100,00

PROPORÇÃO DE ÁREAS SUSCETÍVEIS À DESERTIFICAÇÃO (ASD) NAS UNIDADES FEDERATIVAS (UF) EM RELAÇÃO À ÁREA TOTAL DA UF ONDE ATUA A CODEVASF

UF	ÁREA SAR (Km ²)	ÁREA SAR (%)
ALAGOAS	16.031,14	57,58
BAHIA	489.943,45	86,76
CEARÁ	147.402,54	99,00
MARANHÃO	16.008,66	4,86
MINAS GERAIS	157.647,26	42,24
PARAÍBA	53.430,30	94,62
PERNAMBUCO	89.238,26	91,00
PIAUI	222.849,56	88,57
RIO GRANDE DO NORTE	51.337,99	97,21
SERGIPE	13.988,23	63,79
TOTAL	1.257.877,40	-

PROPORÇÃO DO ENTORNO DAS ÁREAS SUSCETÍVEIS À DESERTIFICAÇÃO (ASD) NAS UNIDADES FEDERATIVAS (UF) EM RELAÇÃO ÀS ASD TOTAL ONDE ATUA A CODEVASF

UF	ÁREA ASD (Km ²)	ÁREA ASD (%)
ALAGOAS	1.438,13	0,11
BAHIA	9.059,89	0,72
CEARÁ	1.492,22	0,12
MARANHÃO	39.293,00	3,12
MINAS GERAIS	48.822,75	3,88
PARAÍBA	25,98	0,00
PERNAMBUCO	1.395,92	0,11
PIAUI	23.481,82	1,87
RIO GRANDE DO NORTE	432,05	0,03
SERGIPE	2.213,78	0,18
TOTAL	127.655,54	10,15

PROPORÇÃO DO ENTORNO DAS ÁREAS SUSCETÍVEIS À DESERTIFICAÇÃO (ASD) NAS UNIDADES FEDERATIVAS (UF) EM RELAÇÃO À ÁREA TOTAL DA UF ONDE ATUA A CODEVASF

UF	ÁREA SAR (Km ²)	ÁREA SAR (%)
ALAGOAS	1.438,13	5,17
BAHIA	9.059,89	1,60
CEARÁ	1.492,22	1,00
MARANHÃO	39.293,00	11,92
MINAS GERAIS	48.822,75	13,08
PARAÍBA	25,98	0,05
PERNAMBUCO	1.395,92	1,42
PIAUI	23.481,82	9,33
RIO GRANDE DO NORTE	432,05	0,82
SERGIPE	2.213,78	10,10
TOTAL	127.655,54	-

AMAZÔNIA LEGAL

PROPORÇÃO DA AMAZÔNIA LEGAL (AML) NAS UNIDADES FEDERATIVAS (UF) EM RELAÇÃO À AMAZÔNIA LEGAL TOTAL ONDE ATUA A CODEVASF

UF	ÁREA AML (Km ²)	ÁREA AML (%)
AMAPÁ	142470,76	12,43
MARANHÃO	276419,83	24,11
MATO GROSSO	135262,30	11,80
PARÁ	314642,65	27,44
TOCANTINS	277720,41	24,22
TOTAL	1.146.515,95	100,00

PROPORÇÃO DA AMAZÔNIA LEGAL (AML) NAS UNIDADES FEDERATIVAS (UF) EM RELAÇÃO À ÁREA TOTAL DA UF ONDE ATUA A CODEVASF

UF	ÁREA AML (Km ²)	ÁREA AML (%)
AMAPÁ	142470,76	100,00
MARANHÃO	276419,83	83,85
MATO GROSSO	135262,30	100,00
PARÁ	314642,65	100,00
TOCANTINS	277720,41	100,00
TOTAL	1.146.515,95	

PROPORÇÃO ÁREAS SUSCETÍVEIS À DESERTIFICAÇÃO (ASD) E DA AMAZÔNIA LEGAL EM RELAÇÃO À ÁREA DE ATUAÇÃO DA CODEVASF

ÁREA	ASD	ENTORNO ASD	AMAZÔNIA LEGAL	DEMAIS ÁREAS
Km²	1.257.877,40	127.655,54	1.146.515,95	609.100,38
%	40,05	4,06	36,50	19,39