

COMITÊS DE BACIAS HIDROGRÁFICAS NO DISTRITO FEDERAL NA ÁREA DE ATUAÇÃO DA CODEVASF

LEGENDA
★ Capital federal
● Rota de Frutas
● APL Doações
● Localidade no DF
● Cidade
● Sede de Unidade Administrativa
● Comunidade Lobeiral
● Rodovia Federal
● Hidrografia
● Limite Estadual
● CBH Rio Maranhão
● CBH Rio Preto
● CBH Rio Paranaíba
● Região Administrativa

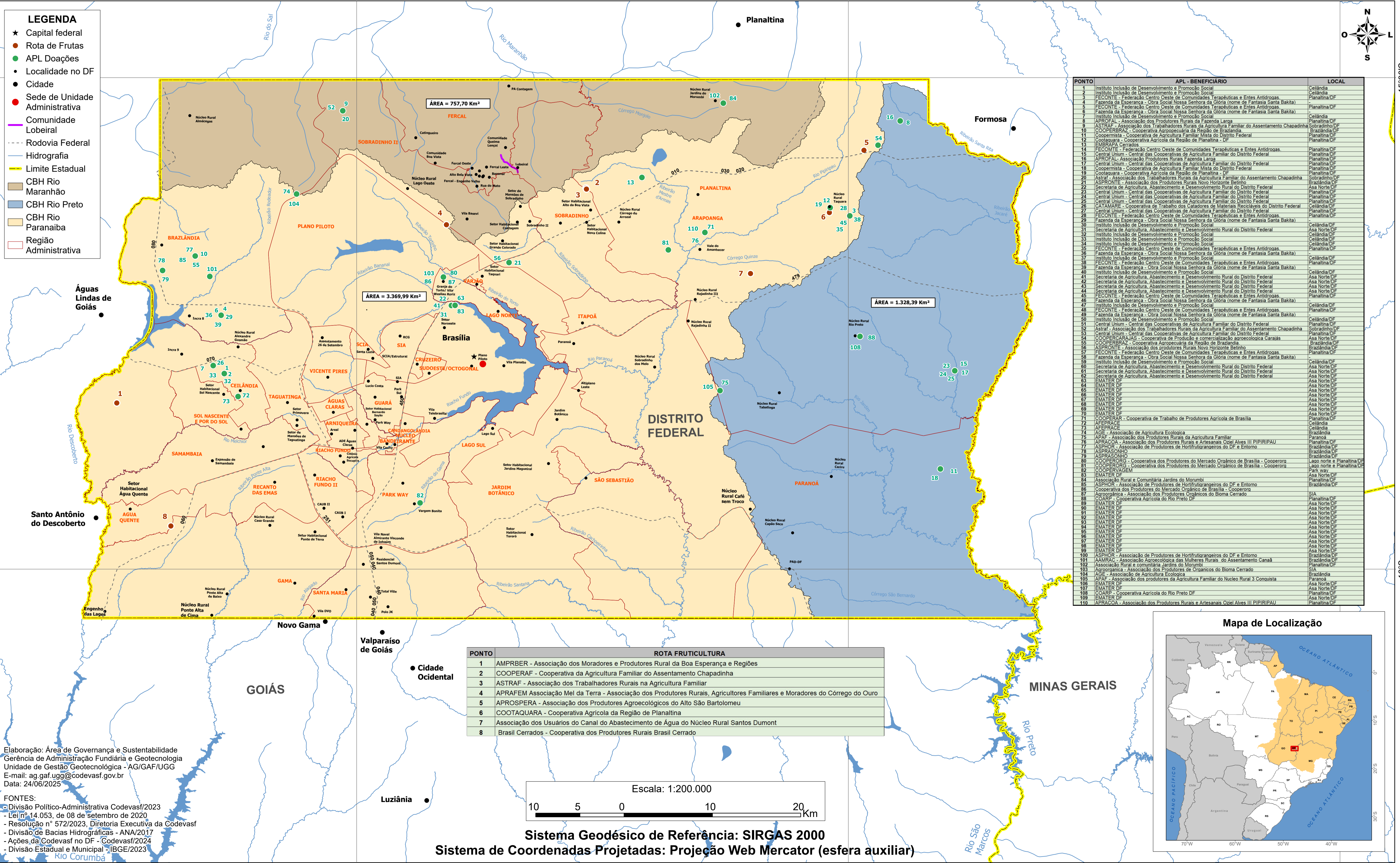
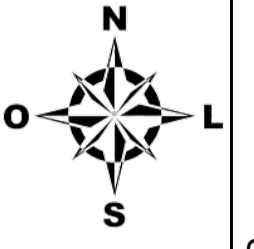
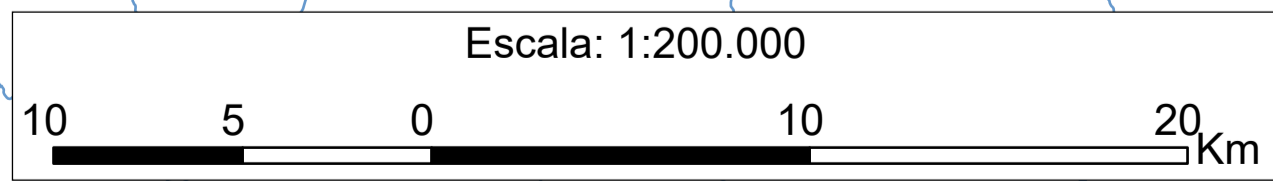

Table with 3 columns: PONTO, APL - BENEFICIÁRIO, LOCAL. Lists 110 points and their corresponding beneficiaries and locations across the DF area.

Table with 2 columns: PONTO, ROTA FRUTICULTURA. Lists 8 points and their corresponding fruit routes.



Escala: 1:200.000
Sistema Geodésico de Referência: SIRGAS 2000
Sistema de Coordenadas Projetadas: Projeção Web Mercator (esfera auxiliar)

Elaboração: Área de Governança e Sustentabilidade
Gerência de Administração Fundiária e Geotecnologia
Unidade de Gestão Geotecnológica - AG/GAF/UGG
E-mail: ag.gaf.ugg@codevasf.gov.br
Data: 24/06/2025
FONTES:
- Divisão Político-Administrativa Codevasf/2023
- Lei nº 14.053, de 08 de Setembro de 2020
- Resolução nº 572/2023, Diretoria Executiva da Codevasf
- Divisão de Bacias Hidrográficas - ANA/2017
- Ações da Codevasf no DF - Codevasf/2024
- Divisão Estadual e Municipal - IBGE/2023

